

## ΕΝΗΜΕΡΩΤΙΚΟ ΔΕΛΤΙΟ ΤΗΣ ΔΙ.Π.Ε. ΑΝ. ΑΤΤΙΚΗΣ



---

*Χαρακτηριστικά υποψηφίων Διευθυντών/ντριών  
Δημοτικών Σχολείων Διεύθυνσης Π.Ε. Ανατολικής Αττικής  
&  
Στατιστικά στοιχεία για τους/τις επιλεγέντες/είσες  
Δ/ντές - Δ/ντριες*

---

*Επεξεργασία στοιχείων για τη Δ/νση Π.Ε. Αν. Αττικής:*

*Δέσποινα Δέδε, Γιώργος Δεγαΐτας, Μαρία Παντιώρα*

*Ιούνιος 2023*

Η Δ/ση Π.Ε. Ανατ. Αττικής στις 8 Δεκεμβρίου 2022 ανακοίνωσε την πρόσκληση εκδήλωσης ενδιαφέροντος για πλήρωση θέσεων Δ/ντών- Δ/ντριών Σχολικών μονάδων αρμοδιότητάς της (Φ.21/ 39889/08-12-2022).

Οι προϋποθέσεις επιλογής και τοποθέτησης έγιναν με βάση:

- τον Ν. 4823/2021 «Αναβάθμιση του σχολείου, ενδυνάμωση των εκπαιδευτικών και άλλες διατάξεις»(Α'136) και ιδίως των άρθρων 30 έως 37, 39, 40 έως 46.
- την αριθμ. Φ.361.22/6/149788/Ε3/2-12-2022 « Ρύθμιση θεμάτων σχετικών με τη διαδικασία επιλογής και τοποθέτησης των Διευθυντών Σχολικών Μονάδων και Εργαστηριακών Κέντρων» ΦΕΚ 6141/τ. Β'3-12-2022.
- την με αριθμ. Φ.361.22/7/151151/Ε3/7-12-2022 εγκύκλιο του Γ. Γραμματέα του ΥΠΑΙΘ με θέμα «Επιλογή υποψηφίων Διευθυντών σχολικών μονάδων Π.Ε. και Δ.Ε. και Ε.Κ.

Στη Δ/ση Π.Ε. Ανατ. Αττικής κατατέθηκαν αρχικά **189 αιτήσεις**. Από αυτές 2 ήταν για τις θέσεις Δ/ντών – Δ/ντριών Νηπιαγωγείων 4θεσίων και άνω.

Στη συνέχεια παραθέτουμε με πίνακες και διαγράμματα τα **χαρακτηριστικά στοιχεία των υποψηφίων Δ/ντών – Δ/ντριών** για τα δημοτικά σχολεία της Α' και Β' περιοχής της Δ/σης Π.Ε. Ανατ. Αττικής.

**Πίνακας 1**

Κατανομή υποψηφίων Δ/ντών – Δ/ντριών με βάση το φύλο		
Φύλο	Άνδρες	Γυναίκες
Απόλυτη τιμή (187)	75	112
Ποσοστό %	40,1%	59,89%

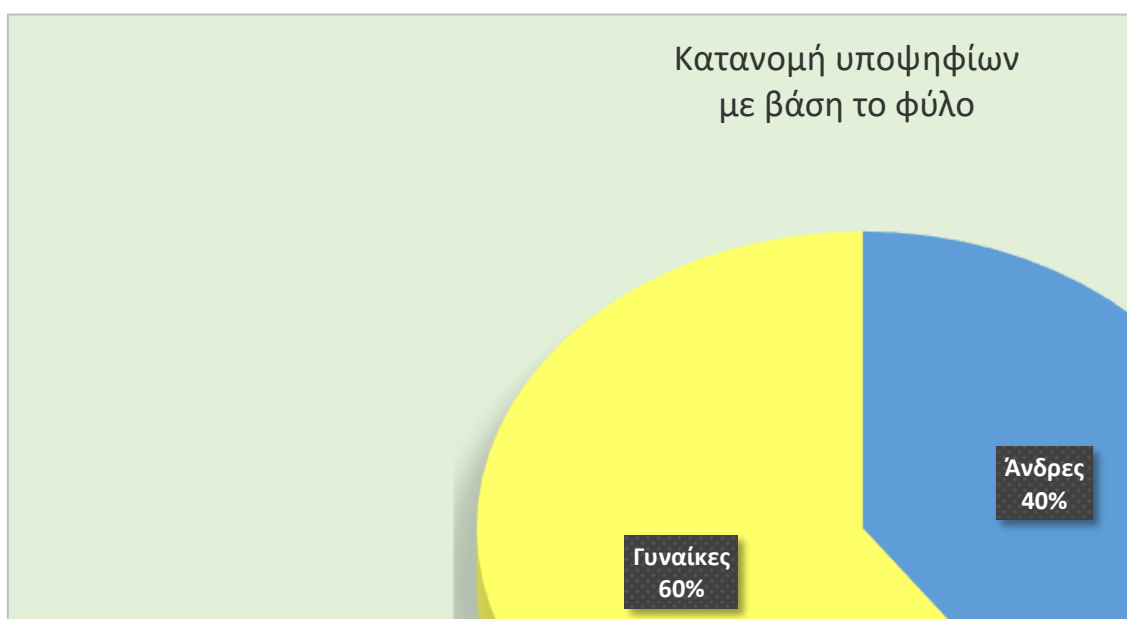

*Διάγραμμα 1: Κατανομή υποψηφίων Δ/ντών – Δ/ντριών με βάση το φύλο*

Οι γυναίκες υποψήφιες Δ/ντριες ήταν κατά **20% περισσότερες από τους άντρες**, και αυτό συνάδει με το γεγονός ότι η πλειοψηφία των εκπαιδευτικών που υπηρετούν στην πρωτοβάθμια εκπαίδευση είναι γυναίκες.

Πίνακας 2

Κατανομή υποψηφίων Δ/ντών – Δ/ντριών με βάση την ηλικία					
Ηλικία	<44	45-49	50-54	55-59	60>=
Απόλυτη τιμή	15	18	34	91	29
Ποσοστό %	8,02%	9,63%	18,18%	48,66%	15,51%



Διάγραμμα 2: Κατανομή υποψηφίων Δ/ντών – Δ/ντριών με βάση την ηλικία

Από τα δεδομένα παρατηρούμε ότι η **απόλυτη πλειοψηφία των υποψηφίων έχει ηλικία 55 ετών και άνω**. Ένα πολύ μικρό ποσοστό (8%) βρίσκεται σε ηλικία κάτω των 44 ετών.

Πίνακας 3

Κατανομή υποψηφίων Δ/ντών – Δ/ντριών με βάση τα χρόνια υπηρεσίας (εκπαιδευτική υπηρεσία)					
Χρόνια υπηρεσίας	< 15	15-19	20-24	25-29	>= 30
Απόλυτη τιμή	4	24	35	78	79
Ποσοστό %	2,14%	12,83%	18,72%	41,71%	42,25%

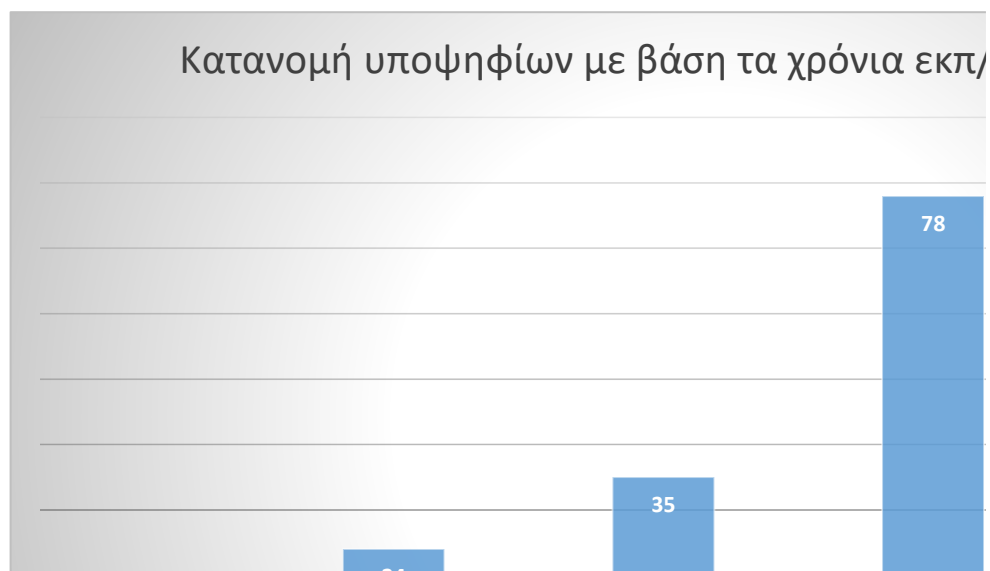

Διάγραμμα 3: Κατανομή υποψηφίων Δ/ντών – Δ/ντριών με βάση τα χρόνια εκπαιδευτικής υπηρεσίας

Στον παραπάνω πίνακα αποτυπώνεται ότι η απόλυτη πλειοψηφία των υποψηφίων έχει **εκπαιδευτική υπηρεσία μεγαλύτερη των 25 ετών**.

Πίνακας 4

Κατανομή υποψηφίων Δ/ντών – Δ/ντριών με βάση την Οργανική τους Θέση		
	Απόλυτη τιμή	Ποσοστό %
Α' Ανατ. Αττική	112	59,89%
Β' Ανατ. Αττική	57	30,48%
Άλλη Δ/νση	18	9,63%

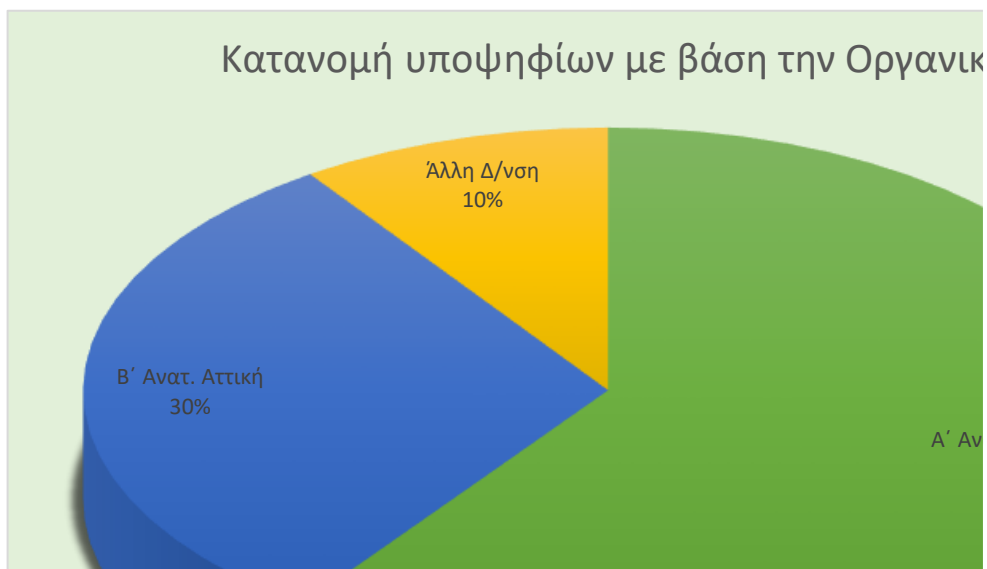

*Διάγραμμα 4: Κατανομή υποψηφίων Δ/ντών – Δ/ντριών με βάση την οργανική τους θέση*

Το 60% των υποψηφίων ήταν εκπαιδευτικοί με οργανική θέση στην Α' Ανατ. Αττική, ενώ το 30% ήταν από τη Β' Ανατ. Αττική. Υπήρξε και ένα 10% υποψηφίων που ανήκουν σε άλλες Διευθύνσεις Εκ/σης.

**Πίνακας 5**

<b>Κατανομή υποψηφίων Δ/ντών με βάση την ειδικότητα</b>		
	Απόλυτη τιμή	Ποσοστό %
<b>ΠΕ 70 - Δασκάλων</b>	162	86,10%
<b>ΠΕ 11 - Φυσικής Αγωγής</b>	9	4,81%
<b>ΠΕ 06 - Αγγλικής Γλώσσας</b>	7	3,74%
<b>ΠΕ 23- Ψυχολόγων</b>	1	0,53%
<b>ΠΕ 30 – Κοινωνικών Λειτουργών</b>	1	0,53%
<b>ΠΕ 79.01-Μουσικής</b>	3	1,60%
<b>ΠΕ 86 – Πληροφορικής</b>	4	2,14%

### Κατανομή υποψηφίων με βάση την ειδικ

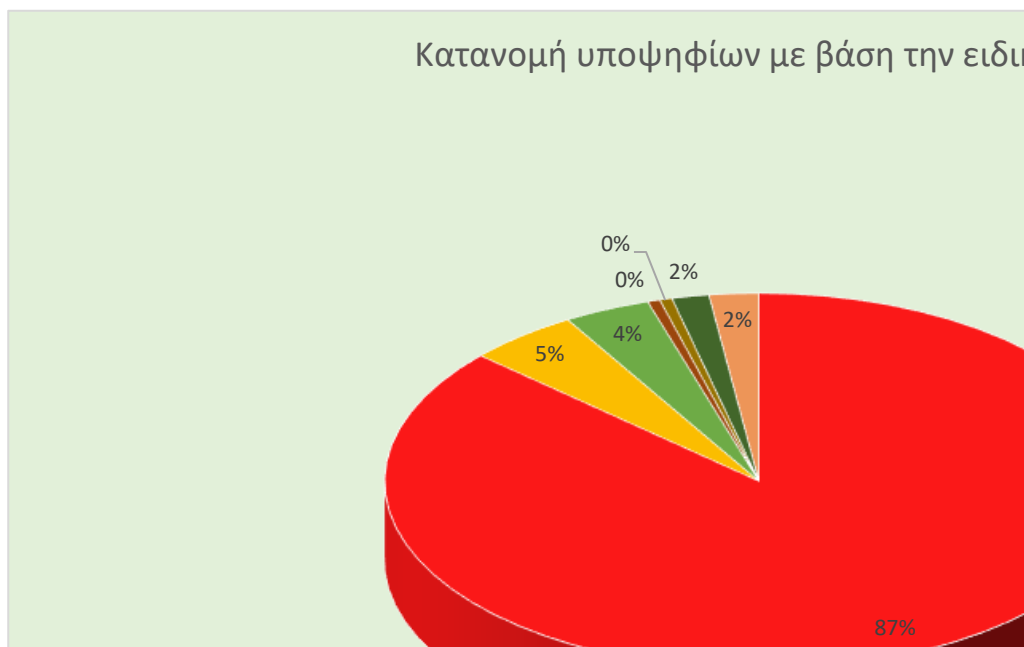

Διάγραμμα 5: Κατανομή υποψηφίων Δ/ντών – Δ/ντριών με βάση την ειδικότητα

Η κατανομή των υποψηφίων ανά ειδικότητα έχει την αναμενόμενη καταγραφή ως προς τη συμμετοχή των **δασκάλων**. Με ποσοστό 86% αποτελούν τη συντηρητική πλειοψηφία των υποψηφίων. Υπάρχουν και υποψήφιοι ειδικοτήτων, όπως **Φυσικής Αγωγής, Αγγλικής Γλώσσας, Μουσικής και Πληροφορικής**. Επίσης, υπήρξαν 2 υποψήφιοι ΕΕΠ (**Ψυχολόγοι και Κοινωνικοί Λειτουργοί**).

Πίνακας 6.1

Επιστημονική & Παιδαγωγική Συγκρότηση υποψηφίων Δ/ντών – Δ/ντριών σε απόλυτες τιμές, ποσοστά & ανά φύλο – πεδίο 2 <sup>α</sup> – Τίτλοι Σπουδών							
		Διδακτορικό & Μεταπτυχιακό	Διδακτορικό	Μεταπτυχιακό	2 <sup>ο</sup> πτυχίο	Διδασκα- λείο	ΤΠΕ (B ήB1)
Άντρες	75	10	16	48	20	36	54
Ποσοστό %		13,33%	21,33%	64,00%	26,67%	48,00%	72,00%
Γυναίκες	112	11	12	81	26	38	69
Ποσοστό %		9,82%	10,71%	72,32%	23,21%	33,93%	61,61%
Σύνολο	187	21	28	129	46	74	125
Ποσοστό %		11,23%	14,97%	68,98%	24,60%	39,57%	66,84%

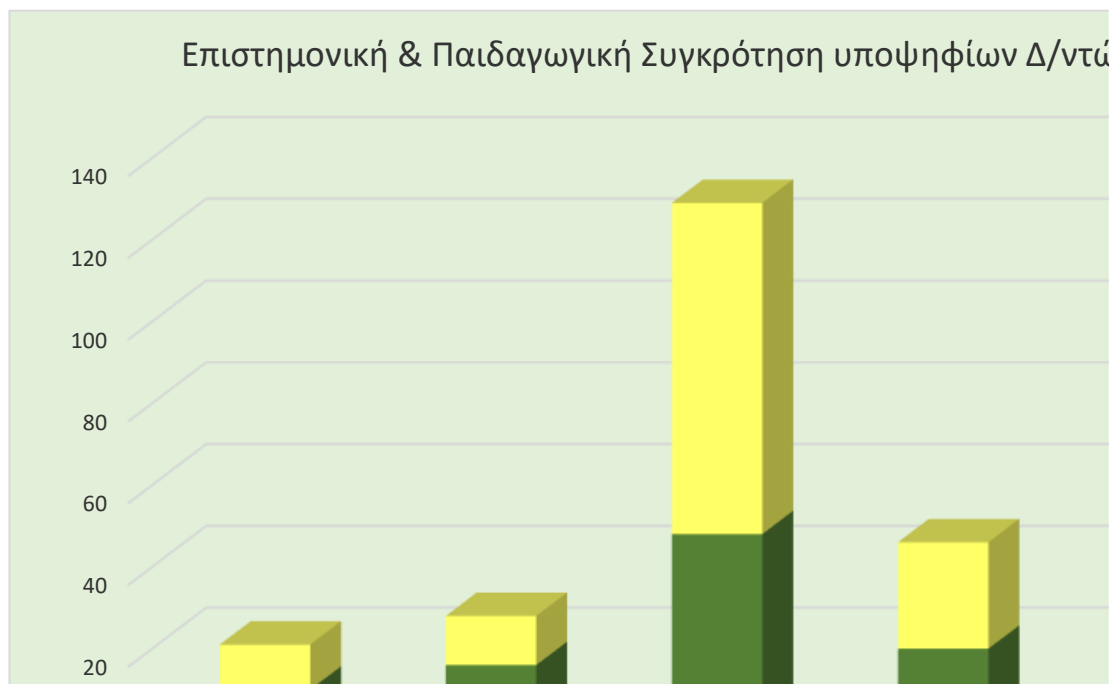

*Διάγραμμα 6.1: Επιστημονική & Παιδαγωγική Συγκρότηση υποψηφίων Δ/ντών – Δ/ντριών με βάση & το φύλο για τους τίτλους σπουδών*

Καταγράφονται αυξημένα προσόντα ως προς την επιστημονική και παιδαγωγική συγκρότηση των υποψηφίων. Η συντριπτική πλειοψηφία διαθέτει μεταπτυχιακό τίτλο σπουδών και γνώσεις ΤΠΕ. Επίσης, παρατηρείται ότι ανάμεσα στα δύο φύλα δεν υπάρχουν σημαντικές διαφοροποιήσεις.

**Πίνακας 6.2**

<b>Επιστημονική &amp; Παιδαγωγική Συγκρότηση υποψηφίων Δ/ντών σε απόλυτες τιμές, ποσοστά &amp; ανά φύλο – πεδίο 2β - Επιμόρφωση</b>							
		4.0	3.0 - 4.0	2.0 – 3.0	1.0 – 2.0	<1	0
<b>Άντρες</b>	75	23	12	18	11	1	10
<b>Ποσοστό %</b>		30,67%	16,00%	24,00%	14,67%	1,33%	13,33%
<b>Γυναίκες</b>	112	40	24	15	22	8	3
<b>Ποσοστό %</b>		35,71%	21,43%	13,39%	19,64%	7,14%	2,68%
<b>Σύνολο</b>	187	63	36	33	33	9	13
<b>Ποσοστό %</b>		33,69%	19,25%	17,65%	17,65%	4,81%	6,95%

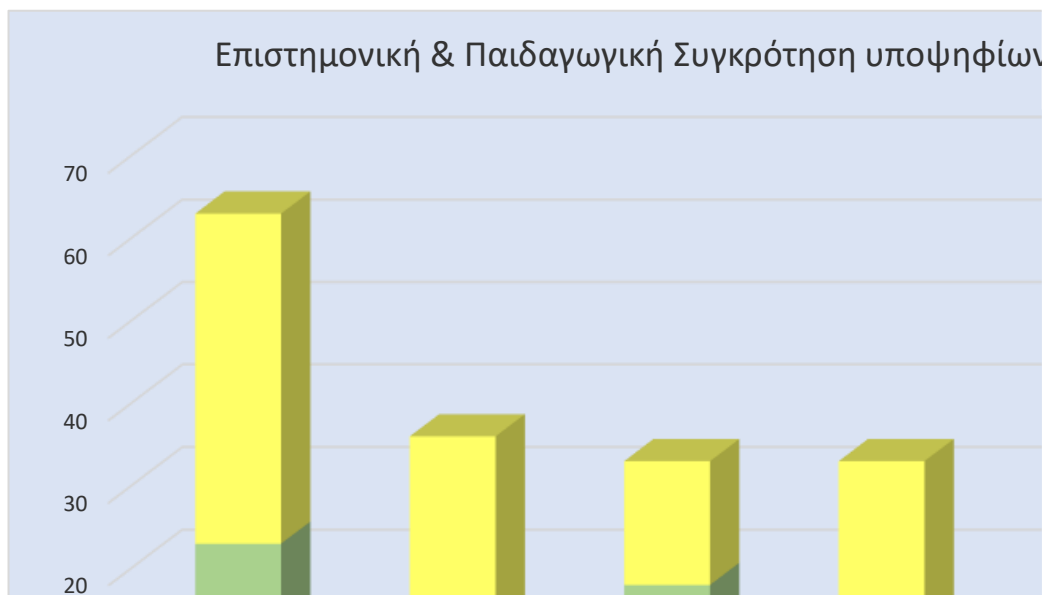

Διάγραμμα 6.2: Επιστημονική & Παιδαγωγική Συγκρότηση υποψηφίων Δ/ντών – Δ/ντριών με βάση & το φύλο για την επιμόρφωση

Σημαντικό ποσοστό των υποψηφίων έχει συμμετάσχει με διάφορους τρόπους σε **προγράμματα επιμόρφωσης και επαγγελματικής ανάπτυξης**. Οι γυναίκες φαίνεται πως έχουν ένα προβάδισμα σε αυτό το πεδίο. Σε αυτό το πεδίο βαθμολογείται και η **γνώση ξένων γλωσσών καθώς και το συγγραφικό έργο**.

**Πίνακας 7**

<b>Διοικητική &amp; Συμβουλευτική καθοδήγηση υποψηφίων Δ/ντών – Δ/ντριών σε απόλυτες τιμές, ποσοστά &amp; ανά φύλο</b>					
		5-10	10-15	16-20	> 20
<b>Άντρες</b>	75	9	33	24	9
Ποσοστό %		12,00%	44,00%	32,00%	12,00%
<b>Γυναίκες</b>	112	20	49	39	4
Ποσοστό %		17,86%	43,75%	34,82%	3,57%
<b>Σύνολο</b>	187	29	83	64	13
Ποσοστό %		15,51%	43,85%	33,69%	6,95%



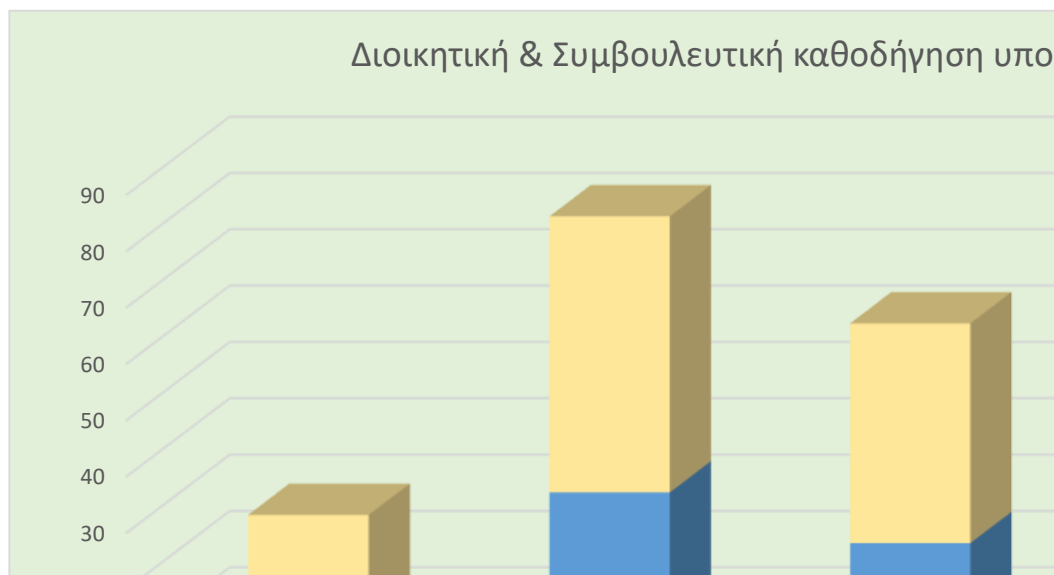

Διάγραμμα 7: Διοικητική και Συμβουλευτική καθοδήγηση των υποψηφίων Δ/ντών – Δ/ντριών με βάση & το φύλο

Στο πεδίο αυτό η βαθμολογία αφορά τη **διδασκτική εμπειρία, την παροχή άλλου επιμορφωτικού έργου, τη συμμετοχή σε ερευνητικά προγράμματα, το συμβουλευτικό – καθοδηγητικό έργο και την διοικητική – υποστηρικτική εμπειρία**. Παρατηρείται ότι δεν υπάρχουν σημαντικές διαφορές ανάμεσα στα δύο φύλα και ότι η απόλυτη πλειοψηφία των υποψηφίων κινείται στο μέσο επίπεδο.

Τη χρονική περίοδο από 10/03/23 έως 24/03/23 διεξήχθησαν οι συνεντεύξεις των υποψηφίων. Στις συνεντεύξεις δεν προσήλθαν 10 υποψήφιοι/ες ως εκ τούτου **συμμετείχαν τελικά 187 υποψήφιοι/ες στη διαδικασία των συνεντεύξεων**.

Στις 19/04/2023 το Τοπικό Συμβούλιο Επιλογής Στελεχών Εκπαίδευσης Αν. Αττικής με Απόφασή του (αρ. πράξης 18) τοποθέτησε τους Δ/ντές – Δ/ντριες στις σχολικές μονάδες. Στις 28/04/23 το Τοπικό Συμβούλιο Επιλογής Στελεχών Π.Ε. Αν. Αττικής τροποποίησε την Απόφασή του για την τοποθέτηση Δ/ντών Δ/ντριών κατόπιν εξέτασης ενστάσεων.

Στον **αξιολογικό πίνακα παρέμειναν 31 υποψήφιοι-ες Δ/ντές– Δ/ντριες**. Δεν καλύφθηκαν 8 σχολικές μονάδες. Ακολούθως προκηρύχθηκαν εκ νέου οι κενούμενες θέσεις με την Φ.21/11717/04-05-23 προκήρυξη.

Με την πράξη 20, στις 6/05/23 με Απόφαση του Τοπικού Συμβουλίου Επιλογής Στελεχών **καλύφθηκαν 3 από τις 8 σχολικές μονάδες Π.Ε. Ανατ. Αττικής**.

Στους πίνακες παραμένουν **28 υποψήφιοι-ες Δ/ντές – Δ/ντριες**.

## Στοιχεία των νέων Δ/ντών – Δ/ντριών των Δημοτικών Σχολείων της Δι.Π.Ε. Ανατ. Αττικής

Από τους 145 συνολικά επιλεγέντες/επιλεγείσες Δ/ντές – Δ/ντριες οι 88 είναι γυναίκες και οι 57 άνδρες.

**Πίνακας 8**

Κατανομή Δ/ντών– Δ/ντριών με βάση το φύλο		
Φύλο	Άνδρες	Γυναίκες
Απόλυτη τιμή (145)	57	88
Ποσοστό %	39%	61%

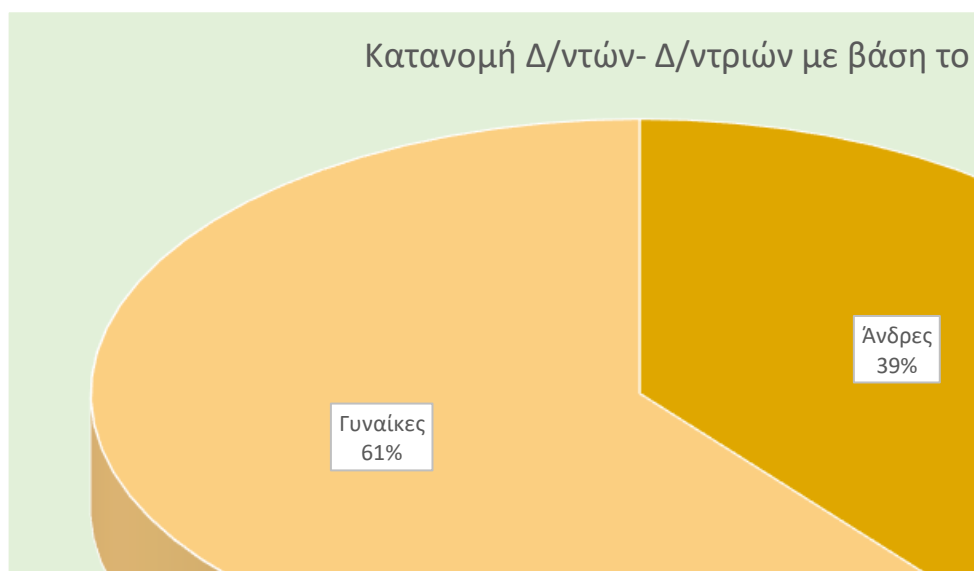

*Διάγραμμα 8: Κατανομή των Δ/ντών - Δ/ντριών με βάση το φύλο*

**Πίνακας 9**

Κατανομή Δ/ντών – Δ/ντριών με βάση την ειδικότητα		
	Απόλυτη τιμή	Ποσοστό %
<b>ΠΕ 70 - Δασκάλων</b>	125	86,21%
<b>ΠΕ 11 - Φυσικής Αγωγής</b>	7	4,83%
<b>ΠΕ 06 - Αγγλικής Γλώσσας</b>	6	4,14%
<b>ΠΕ 16 - Μουσικής</b>	3	2,07%

ΠΕ 86 - Πληροφορικής	3	2,07%
ΠΕ 30- Κοινωνικών Λειτουργιών	1	0,69%

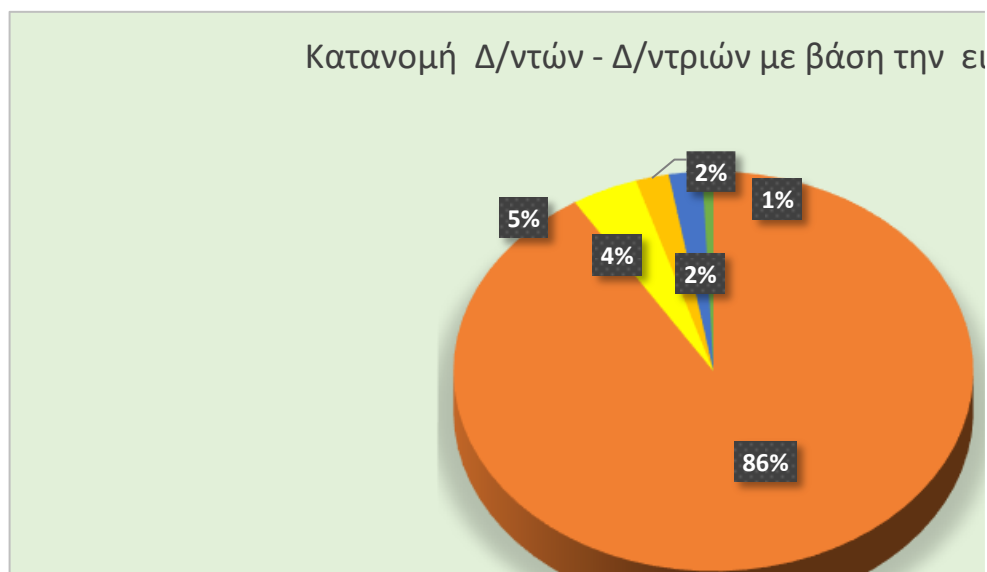

Διάγραμμα 9: Κατανομή Δ/ντών - Δ/ντριών με βάση την ειδικότητα

Παρατηρείται, όπως και στους/στις υποψηφίους/ες ότι η **συντριπτική πλειοψηφία των νέων διευθυντών/ντριών προέρχεται από τον κλάδο των Δασκάλων**. Υπάρχουν όμως και Διευθυντές/ντριες ειδικοτήτων, όπως καταγράφονται στον πίνακα 9.

Πίνακας 10

Εμπειρία ως Δ/ντές – Δ/ντριες		
	Απόλυτη τιμή	Ποσοστό %
Δ/ντές – Δ/ντριες που επαναεπιλέγονται	99	68.28%
Δ/ντές – Δ/ντριες που έχουν διατελέσει στην ίδια θέση παλαιότερα	6	4.14%
Νέοι Διευθυντές/ντριες	40	27.59%

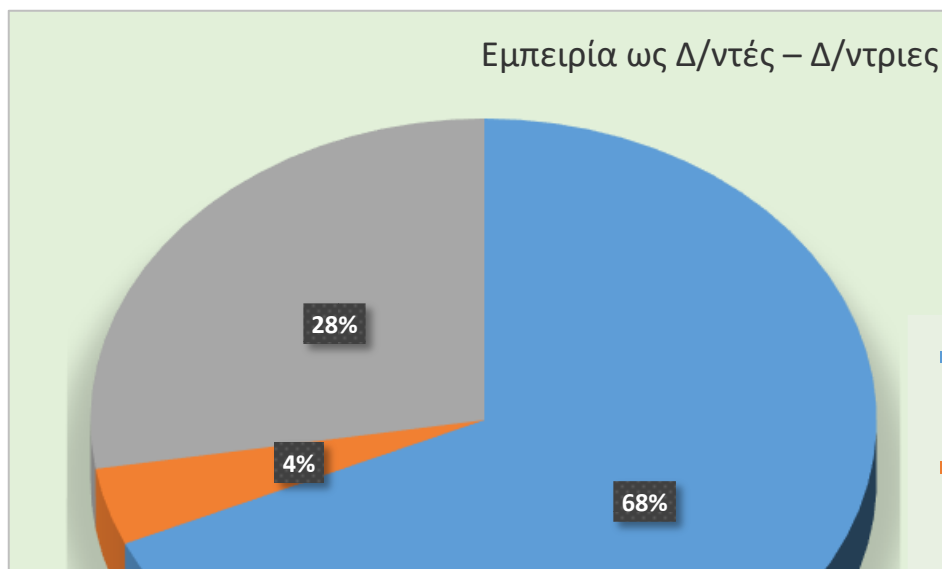

Διάγραμμα 10: Εμπειρία εργασίας στη θέση

Από την κατανομή παρατηρούμε ότι ένα πολύ μεγάλο ποσοστό, περίπου 70% έχει εργαστεί ξανά σε αυτή τη θέση. Υπάρχει όμως και ένα σημαντικό ποσοστό (27,59%) που αναλαμβάνει για πρώτη φορά χρέη Διευθυντή ή Διευθύντριας.

Πίνακας 11

Δημοτικά σχολεία & Διεύθυνση		
	Απόλυτη τιμή	Ποσοστό %
Σχολικές μονάδες που παραμένουν οι ίδιοι Δ/ντές	57	39,31%
Σχολικές μονάδες που αλλάζουν Δ/ντή	88	60,69%

Από την τελική διαδικασία προέκυψε ότι:

- **88 από τις 145** σχολικές μονάδες (ποσοστό 61%) αλλάζουν Δ/ντή – Δ/ντρια για την τετραετία 2023-2027
- Σε **57 από τις 145** σχολικές μονάδες (ποσοστό 39%) παραμένουν οι ίδιοι/ες Δ/ντές – Δ/ντριες για την τετραετία 2023-2027
- Εκκρεμεί η τοποθέτηση Δ/ντών- Δ/ντριών σε **5** σχολικές μονάδες, καθώς και η τοποθέτηση ενός/μιας προϊσταμένου/-ης που θα καλυφθούν με περαιτέρω διαδικασίες.